

Programm:
SJ PROMA Bauzeitenplan

UPDATEPUNKTE V5.x

Neue Funktionen

Sie können Erinnerungen vor, während und nach einer Arbeit eingeben.
Beim Start eines Plans werden Sie bei Bedarf über einen auswählbaren Sound erinnert:

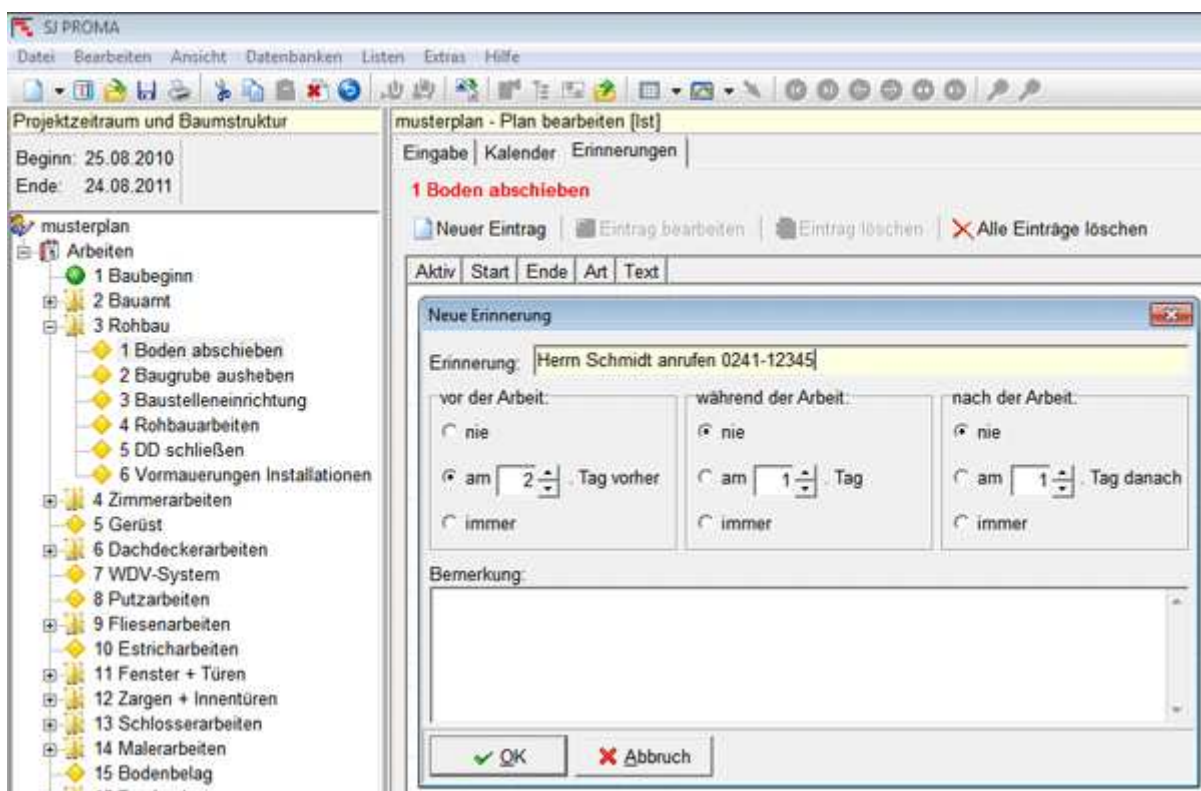

Es können MS Project Dateien im xml-Format importiert und exportiert werden:

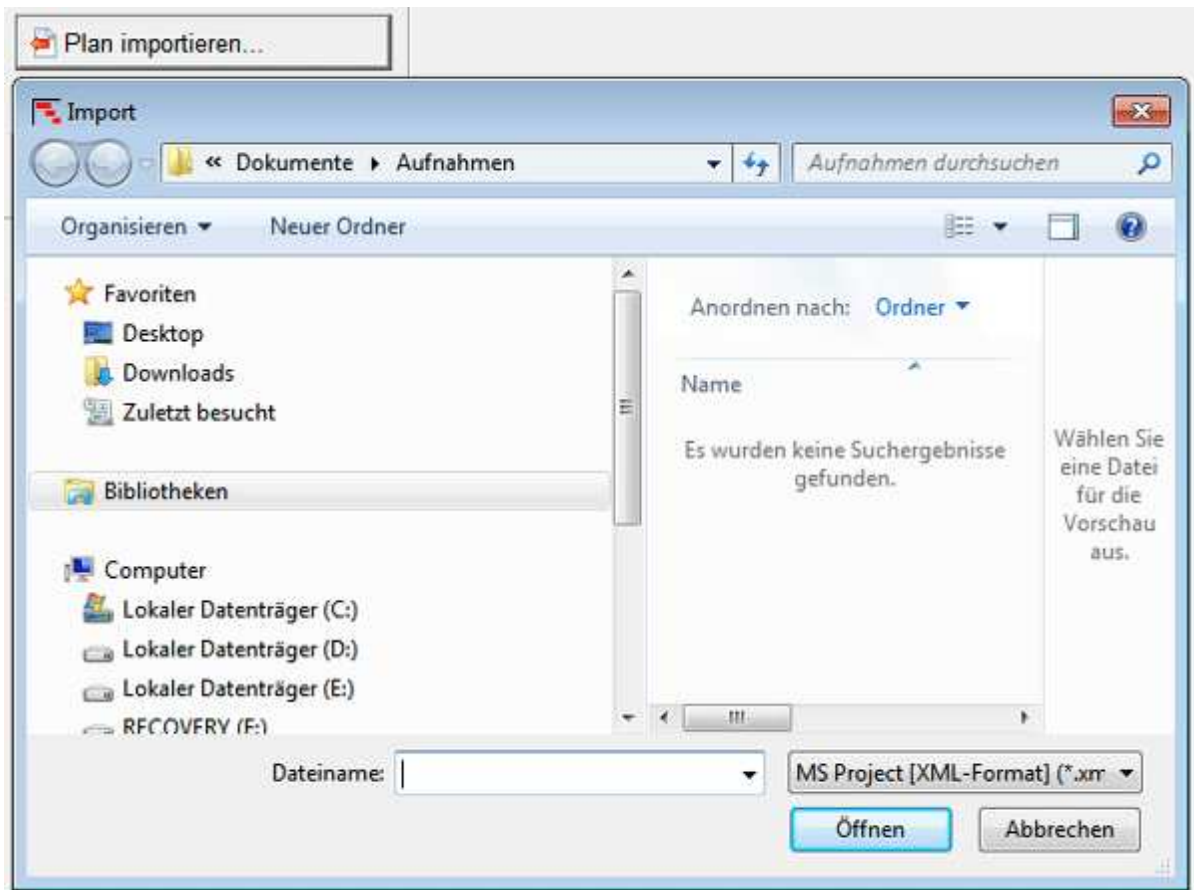

Sie können die Arbeiten mit verschiedenen Symbolen kennzeichnen, z.B. für nicht fertige Einträge. Diese Symbole lassen sich über eine Liste verwalten:

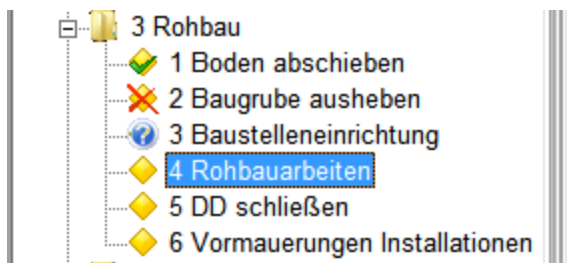

Der Ist-Balken kann speziell schraffiert werden:



Man kann mehrere neu angelegte Arbeiten gleichzeitig miteinander verknüpfen. Arbeit 2 wird mit Arbeit 1 verknüpft, Arbeit 3 mit Arbeit 2 usw:

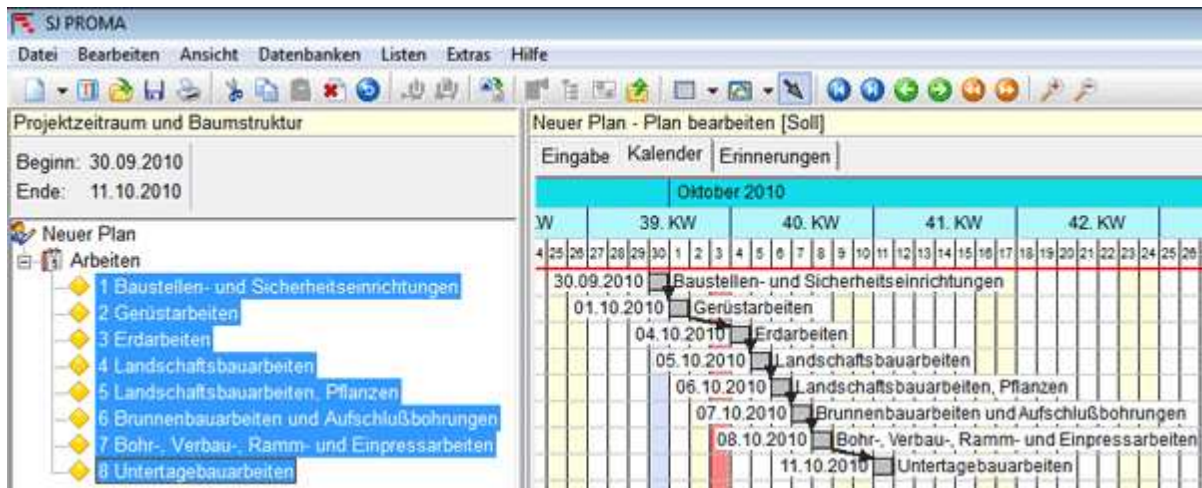

Es gibt mehrere neue Funktionen für den Ausdruck:

Ausdruck

Bürozeile: SJ Software GmbH

Weitere Kopfzeile:

Ausdruck: Plan (Soll)

Drucker: HP Officejet Pro L7600 Series

Allgemeines:

Zeitraum von: 30.09.2010 bis: 11.10.2010

Sortieren nach: Nummer

Ebenentiefe: 6

Arbeit von: 1 Baustellen- und Sicherheitseinricht. (Start) (Ende)

Arbeit bis: 8 Untertagebauarbeiten (Start) (Ende)

Monate je Seite: 3

Auf eine Seite drucken Tageszeile drucken

Verknüpfungen drucken

Druckraster: Tage Wochen Ohne

Ordner: Standard Fett Ohne

Seitenränder:

Oben: 10 mm Links: 20 mm

Unten: 10 mm Rechts: 10 mm

Tabellen:

links, nur auf erster Seite rechts, nur auf letzter Seite

links, auf jeder Seite rechts, auf jeder Seite

links und rechts nur Tabelle drucken

Tabellenspalten:

Nummer Start Einheit Kosten

Name Ende Diff. Dauer Diff. Kosten

Dauer Verknüpfung Info

Vor dem Balken: Nichts Name Info Start Ende Nr. Verkn.

Im Balken: Nichts Name Info Start Ende Nr. Verkn.

Hinter dem Balken: Nichts Name Info Start Ende Nr. Verkn.

Sonstiges:

Nr. der ersten Seite: 1

Linienstärke: 1

Datum: 30.09.2010

Ihre Einstellungen zu den "Seitenrändern" werden programmspezifisch gespeichert, d.h. sie gelten für alle Pläne. Alle anderen Einstellungen wirken sich nur lokal auf den aktuellen Plan aus. Für die Option Plan "auf eine Seite drucken" wird die Schrittgröße automatisch ermittelt.

Ausdruck Schrift... OK Abbruch Hilfe

Einstellungen

Allgemeines | Pfade | Optionen | Ausdruck

Logo:

Datei:

Position: links rechts

Nicht benötigte Linien drucken

Weitere neue Funktionen:

- Wenn man links in der Baumstruktur scrollt, wird rechts der Kalender automatisch angepasst.
- Die Übersicht ist jetzt in Baumstruktur und es werden alle enthalten Informationen angezeigt.
- Zeitpunkte werden deutlicher gedruckt.
- Erweiterung auf 6 Ebenen.

SJ PROMA

Version 5.0.4 vom 16.02.2011

- 2. Änderung bei der Windowsregistrierung für Windows 7

Version 5.0.3 vom 11.01.2011

- 1. Änderung bei der Windowsregistrierung für Windows 7

Version 5.0.2 vom 08.11.2010

- Korrektur beim Export nach xml (nur für die Office-Version)

Version 5.0.1 vom 27.10.2010

- Neue Hilfedatei

Version 5.0.0 vom 13.10.2010 – Kostenpflichtiges Update

- Auslieferungsversion

Version 4.0.9 vom 18.09.2008

- Aktualisierung des Bestellprogramms

Version 4.0.0 vom 01.02.2005

- Auslieferungsversion

Nutzen Sie den Servicebereich auf unserer neuen Homepage.

Hier finden Sie den Bereich "Häufig gestellte Fragen zu Ihren Programmen":

http://www.wesa-software.de/html/service_haufig_gestellte_fra.html

Bei Rückfragen stehen wir Ihnen auf diesem Wege oder unter Telefon 0821 70 40 11 gerne zur Verfügung.

Mit freundlichen Grüßen
WESA Distribution

H O T L I N E

WESA Distribution
Novalisstrasse 5 1/2
86157 Augsburg
Tel.: 0821 70 40 11
Fax: 0821 74 71 457
www.wesa-software.de
Inh.: Dipl.Inf. Birgit Stöger
UST: DE164480482